

X791869  
 Vannledning til 98/5 og 98/126, tilknyttes vannledning i Løvsetvegen  
 der ledningene krysser. Det plasseres stengeventil umiddelbart utenfor veg.

X791874

X791868

H101 E04

N:\1526\152607\BAMA\_Tilskott\GCP\_plan.dwg - JAS - Plottet: 2017-01-31 14:12:54 - LAYOUT - Layout1 - JSEP - 150x102 Printer

**MERKNADER**

Plassering av eksisterende VA-ledninger er tatt fra Melhus kommune og er orienterende.  
 Eksisterende ledningskart er noen steder supplert med rindringer.  
 Koordinatsystem: Euref89 Sone 32N  
 Høydereferanse: NN2000  
 PVC vannledning skal leveres med sort farge og blå stripe.  
 PVC spillvannledning skal leveres med rødbrun farge.  
 PVC overvannledning skal leveres med sort farge.  
 PE spillvannledning skal leveres med sort farge og rødbrun stripe.  
 PE overvannledning skal leveres med sort farge.  
 Forankringer av ledninger skal følge til kommunens VA-norm.

Dim. stikk til tom:  
 VL Ø32mm  
 SP Ø110mm  
 OV Ø125mm

**TEGNFORKLARING VA**

Betegnelse	Eksisterende	Nye
Overvannledning	—	—
Spillvannledning	—	—
Vannledning	—	—
Føllestedn. avlep	—	—
Kum	○	○
Bramhydrant	○	○
Sandfang utenfor veg	⊕	⊕
Sandfang i veg	⊕	⊕



ED4	2017-01-17	Revidert etter tilbakemelding fra Melhus kommune	JoAS	Haral	Haral
ED3	2016-11-30	Revidert etter tilbakemelding fra Melhus kommune	JoAS	Haral	Haral
H02	2016-06-16	Endring av trase i tilpasset VL til høydebasseng	JoAS	Haral	Haral
H01	2016-04-21	Til godkjenning	JoAS	Divor	Divor

Melhus Kommune 1:1000

Rønningstrøa  
 Teknisk infrastruktur  
 VA-plan for høydebasseng. Oversiktstegning.

Norconsult 5152607 H101 E04

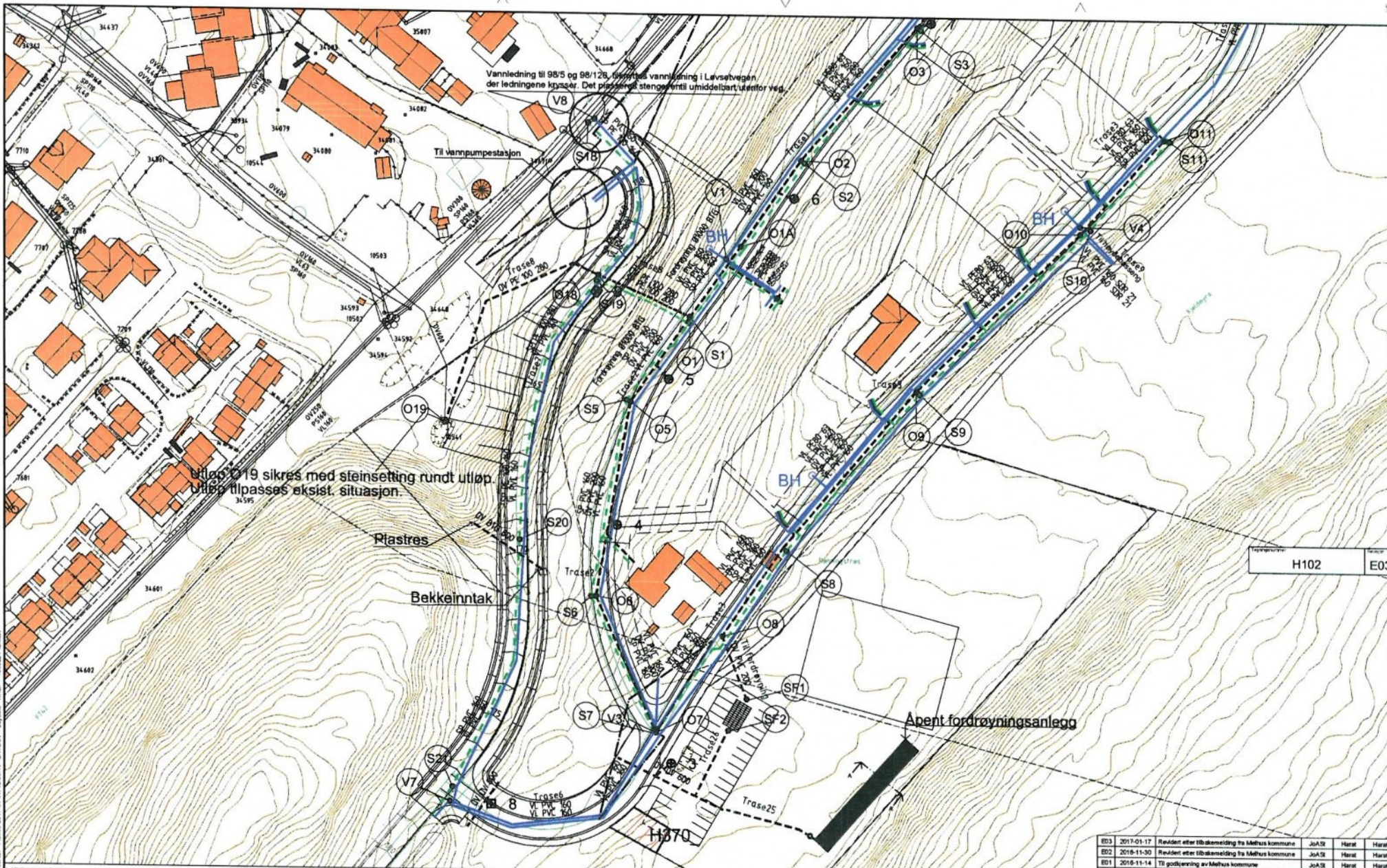

Stilp O19 sikres med steinsetning rundt utløp. Utløp tilpasses eksist. situasjon.

Vannledning til 98/5 og 98/126, 98/125 vannledning i Løvsetvegen der ledningene krysser. Det plasseres stengventil umiddelbart utenfor veg.

H102 E03

- MERKNADER**
- Plassering av eksisterende VA-ledninger er tatt fra Melhus kommune og er orienterende. Eksisterende ledningskart er noen steder supplert med innmålinger.
  - Koordinatsystem: Euret89 Sone 32N  
Høydereferanse: NN2000
  - PVC vannledning skal leveres med sort farge og blå stripe.
  - PVC spiltvannledning skal leveres med rødbrun farge.
  - PVC overvannledning skal leveres med sort farge.
  - PE spiltvannledning skal leveres med sort farge og rødbrun stripe.
  - PE overvannledning skal leveres med sort farge.
  - Forankringer av ledninger skal sjekke iht kommunens VA-norm.

Dm. stikk til tomt:  
VL Ø22mm  
SP Ø110mm  
OV Ø25mm

**TEGNFORKLARING VA**

- |                      |              |       |
|----------------------|--------------|-------|
| Belegelse            | Eksisterende | Nye   |
| Overvannledning      | -----        | ----- |
| Spiltvannledning     | -----        | ----- |
| Vannledning          | -----        | ----- |
| Feltested, avløp     | -----        | ----- |
| Kum                  | ○            | ○     |
| Brannhydrant         | ○            | ○     |
| Sandfang utenfor veg | ⊕            | ⊕     |
| Sandfang i veg       | ⊕            | ⊕     |



E03	2017-01-17	Revidert etter tilbakemelding fra Melhus kommune	JoA/S	Harat	Harat
E02	2016-11-30	Revidert etter tilbakemelding fra Melhus kommune	JoA/S	Harat	Harat
E01	2016-11-14	Til godkjenning av Melhus kommune	JoA/S	Harat	Harat
Rev.	Dato	Beskrivelse	Forfatter	Rev. av	Godkjent

Melhus Kommune

1:500

Rønningstrøa  
Teknisk infrastruktur  
VA-plan for høydebasseng. Søndre del.

Norconsult 5152607 H102 E03

N:\SIS\2017\10\07\BNA\VA\_Tilbud\CH\_Plan.dwg  
 JAS - Plinec 2017-01-31 15:38:48 - LAYOUT - LAYOUT - XREF - 100022 Plan.dwg

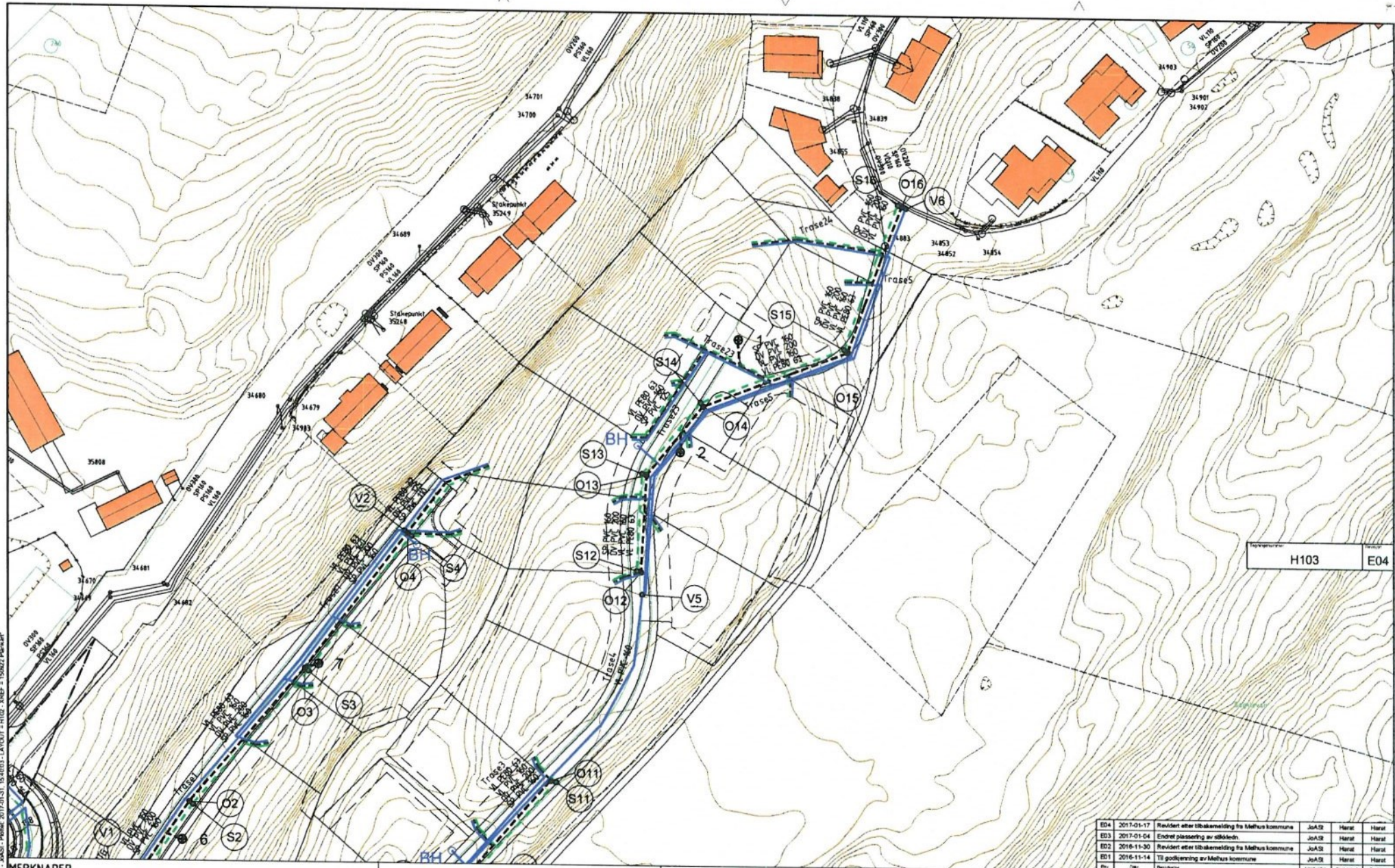

H103 E04

**MERKNADER**

Plassering av eksisterende VA-ledninger er tatt fra Melhus kommune og er orienterende. Eksisterende ledningskart er noen steder supplert med innslag.

Koordinatystem: Euref89 Sone 32N  
Høydeferanse: NN2000

PVC vannledning skal leveres med sort farge og blå stripe.  
PVC spillvannledning skal leveres med rødbrun farge.  
PVC overvannledning skal leveres med sort farge.  
PE spillvannledning skal leveres med sort farge og rødbrun stripe.  
PE overvannledning skal leveres med sort farge.  
Forankringer av ledninger skal skje iht kommunens VA-norm.

Dim. stikk i/tomt:  
VL Ø32mm  
SP Ø150mm  
OV Ø125mm

**TEGNFORKLARING VA**

- |                      |              |     |
|----------------------|--------------|-----|
| Belegelse            | Eksisterende | Nye |
| Overvannledning      | ---          | --- |
| Spillvannledning     | ---          | --- |
| Vannledning          | ---          | --- |
| Fellesledn. avløp    | ---          | --- |
| Kum                  | ○            | ○   |
| Branndrynant         | ○            | ○   |
| Sandfang utenfor veg | ⊕            | ⊕   |
| Sandfang i veg       | ⊕            | ⊕   |



ED4	2017-01-17	Revidert etter tilbakemelding fra Melhus kommune	JoA2	Harat	Harat
ED3	2017-01-04	Endret plassering av skilleledn.	JoA2	Harat	Harat
ED2	2016-11-30	Revidert etter tilbakemelding fra Melhus kommune	JoA2	Harat	Harat
ED1	2016-11-14	Til godkjenning av Melhus kommune	JoA2	Harat	Harat
Rev.	Dato	Beskrivelse	Utskrutt	Fagperson	Godkjort

Melhus Kommune

Rønningstrøa  
Teknisk infrastruktur  
VA-plan for høydepasseng. Nordre del.

Norconsult 5152607 H103 E04

Skala: 1:500

T:\151206\151207\94\VA\_Tillegg\CD\plan\_ronningstr\_2017-01-31\_15-06-03\_LAYOUT1 - H103 - SHEEP - 150802 Plan.rvt  
 JAKG - Pline: 2017-01-31\_15-06-03\_LAYOUT1 - H103 - SHEEP - 150802 Plan.rvt

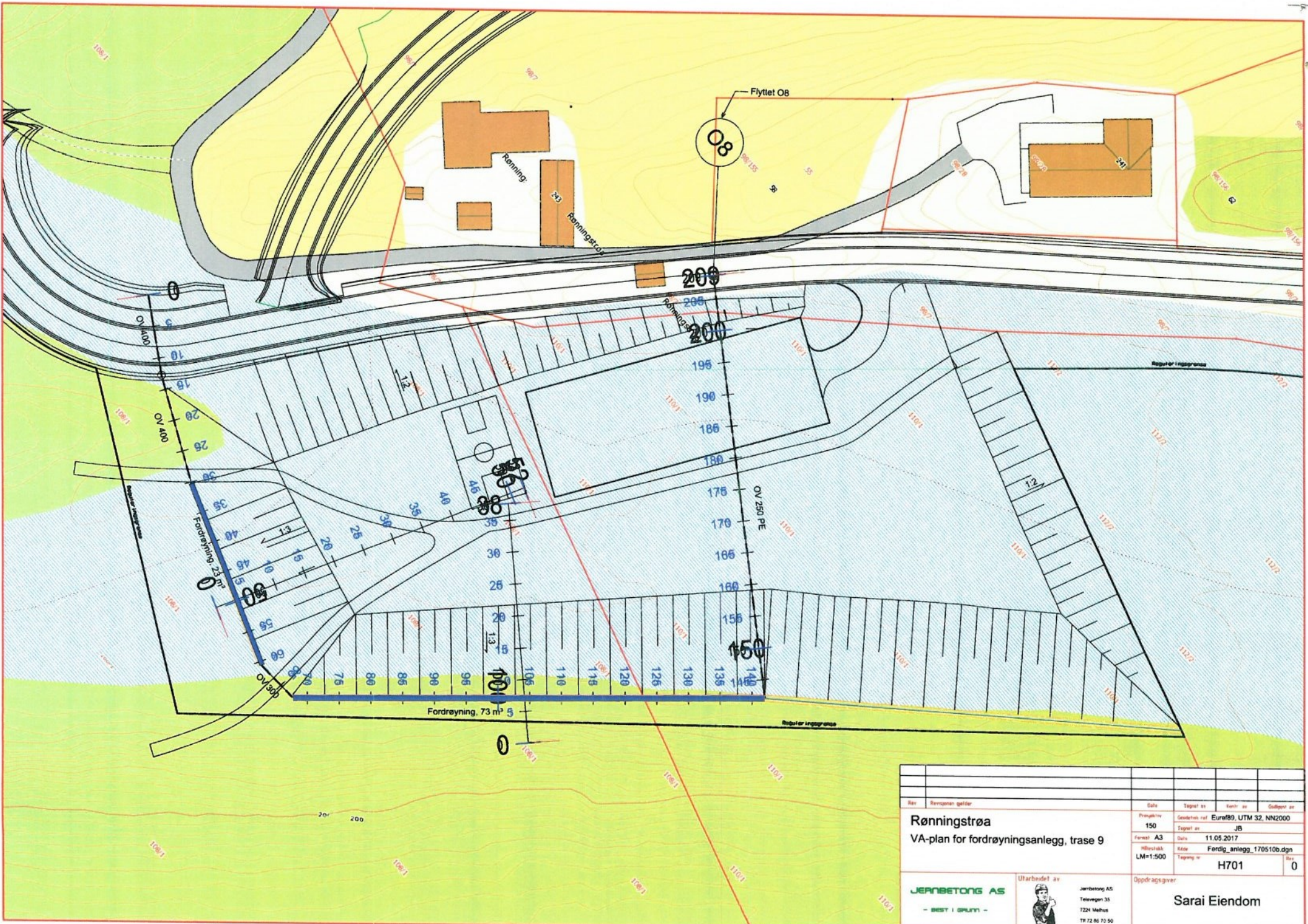

Rønningstrøa		VA-plan for fordrøyningsanlegg, trase 9	
Projektnr	150	Dato	11.05.2017
Forval	A3	Skala	Ferdig_anlegg_170510b.dgn
Hilfsstokk	LM=1:500	Teigning nr	H701
Blatt	0	Oppdragsgiver	Sarai Eiendom

**JERNBETONG AS**  
- BEST I DRIFT -



Jernbetong AS  
Tesevegen 35  
7224 Melhus  
TF 72 86 70 50

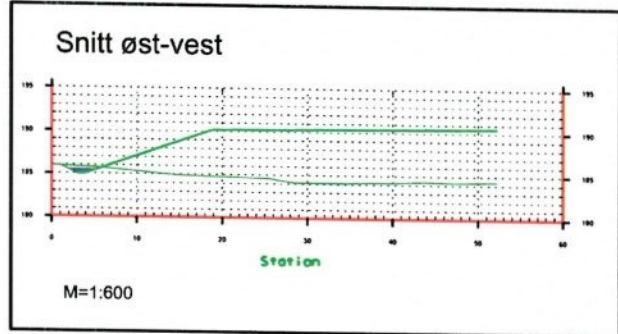
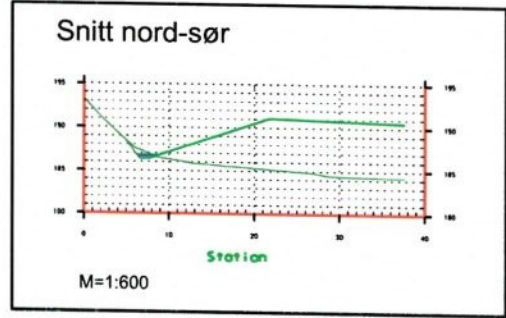
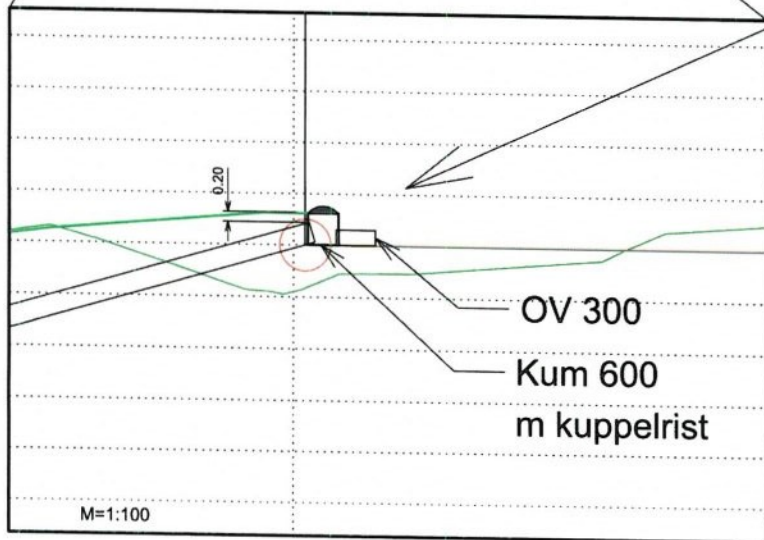
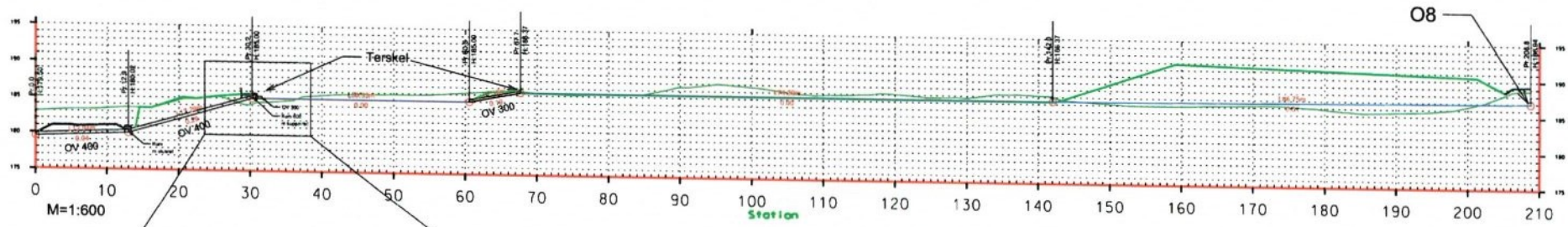

Elev		Remmen gjelder		Date	Tapet av	Kutt av	Gulflatt av
Rønningstrøa				Prosjekt nr	Euref89, UTM 32, NN2000		
Profil, snitt og detaljer				150	Tapet av JB		
				Format	A3		
				Dato	18.05.2017		
				Håndtekte	Klasse		
				LM=1:	Ferdig_anlegg_170510b.dgn		
				HM=1:	Tapet av H702		
					0		
JERNBETONG AS		Utarbeidet av		Oppdragsgiver			
- BEST I SPUNN -		Jernbetong AS		Sarai Eiendom			
		Tesevegen 35					
		7224 Medhus					
		TF 72 86 70 50					